

Pense e Compense

O Programa Pense e Compense surgiu da necessidade de ampliar a participação das florestas na redução de emissões. Com o envolvimento da sociedade, empresas, governos e produtores rurais, por meio de ações REDD+ (redução de emissões provenientes de desmatamento e degradação florestal, conservação e aumento do estoque de carbono e manejo sustentável de floresta), busca-se o empoderamento das comunidades pelo PSA - Pagamento por Serviços Ambientais.

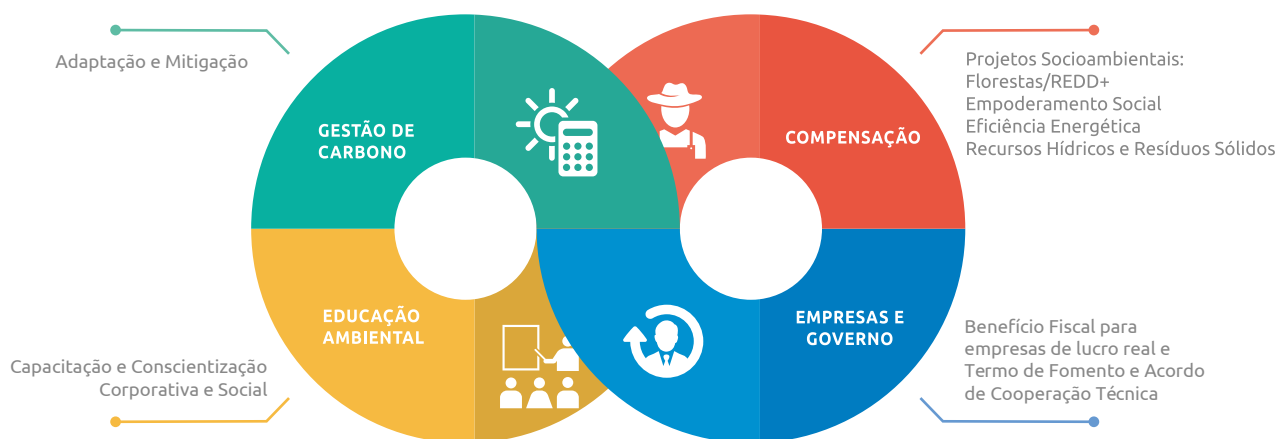

Criado pelo Instituto CO2 Zero, o programa é composto de uma série de projetos que atuam pela resolução de graves problemas estruturais como: recuperação de nascentes e áreas degradadas, saneamento básico por meio de Jardins Filtrantes®, criação de viveiros e mudas nativas e outras atividades que se integram com os diversos ODS (Objetivos de Desenvolvimento Sustentável). Em 2013, tornou-se parte do programa piloto do MMA (Ministério do Meio Ambiente) na abordagem REDD+.

Em 2015 apresentamos o Pense e Compense em Paris, a convite do governo francês, na mais importante conferência do clima, a COP 21, que culminou no Acordo de Paris. Neste mesmo ano, a Organização das Nações Unidas (ONU) publicou seu conteúdo e diretrizes no Caderno do Pacto Clima. www.agenda2030.eco.br/caderno-do-pacto-clima.pdf.

O Programa Pense e Compense foi implantado em importantes organizações parceiras: OAB, Sebrae, Grupo Claudino, Prefeitura de Teresina (PI) e Findinexa. Estas parcerias fazem do Instituto CO2 Zero no Brasil uma referência em gestão de carbono.

